

# Bienvenue à Mont de Marsan

Idéalement située au cœur de la Gascogne, entre plage et montagne, Mont de Marsan vous offre des paysages lumineux, des saveurs de caractère, des loisirs propices au ressourcement, des fêtes traditionnelles, des festivals magiques, et un patrimoine témoin d'un passé chargé d'histoire à découvrir toute l'année. Bref, la cité reine de la joie de vivre et du bien-être, apte à satisfaire les yeux, les têtes... et les palais !

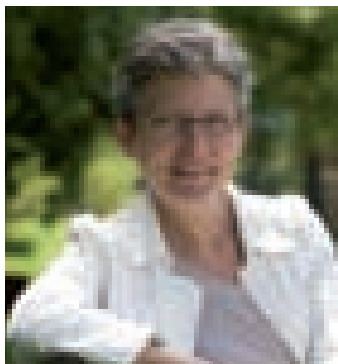

Ville de sculptures et d'histoire, carrefour géographique et économique, préfecture où se concentrent services, institutions et tissu associatif des plus riches.

Une ville de pierres donc, mais aussi de flore, avec intra muros des jardins et espaces verts poumons de la cité, et extra muros une nature protégée au cœur du plus grand massif forestier d'Europe.

Une ville d'eau aussi, baignée par la lumière du ciel de la Gascogne, rythmée par ses 17 ponts et bercée par ses célèbres trois rivières. Ajoutez-y sept lavoirs d'époque, et au moins six sources miraculeuses dans les communes de agglomération !

Ces rivières ceignent le bourg initial comme une protection naturelle pour les Montois, et font du cœur de ville une presqu'île aujourd'hui base d'un grand projet de mise en valeur des berges qui veut mettre en exergue patrimoine historique et modes de déplacement doux.

Une ville de cœur surtout, qui vous ouvre les bras en même temps qu'elle vous tend la main. Art de la fête, cadre de vie, terre où quartiers et villages ont chacun leur âme, cité commerçante à taille humaine avec ses nombreuses enseignes et son marché hebdomadaire, coloré et odorant etc.

Puisse ce guide traduire ces mille facettes d'une ville qui fait rimer au quotidien art de vivre et vivre ensemble.

Bon séjour

Geneviève Darrieussecq  
Maire de Mont de Marsan

Présidente de la Communauté d'agglomération du Marsan

## HÔTELS / RESTAURANTS

|                                                                                  |                                                                  |                                                                                   |                                                             |                                                                                   |                                                                       |
|----------------------------------------------------------------------------------|------------------------------------------------------------------|-----------------------------------------------------------------------------------|-------------------------------------------------------------|-----------------------------------------------------------------------------------|-----------------------------------------------------------------------|
|  | <b>Ascenseur</b><br>Lift<br>Ascensor                             |  | <b>Handicapés</b><br>Handicaped persons<br>Minusválidos     |  | <b>Téléphone</b><br>Telephone<br>Teléfono                             |
|  | <b>Climatisation</b><br>Air conditioning<br>Climatización        |  | <b>Piscine</b><br>Swimming pool<br>Piscina                  |  | <b>Restaurant</b><br>Restaurant<br>Restaurante                        |
|  | <b>Parking (facilité)</b><br>Car park<br>Aparcamiento            |  | <b>Télévision</b><br>Television<br>Televisión               |  | <b>Salle de réunion</b><br>Assembly room<br>Sala de reunión           |
|  | <b>Animaux acceptés</b><br>Animals allowed<br>Animales aceptados |  | <b>Carte de crédit</b><br>Credit card<br>Tarjeta de crédito |  | <b>Accueil groupes</b><br>Welcomes groups<br>Acogida grupos           |
|  | <b>Soirée étape</b>                                              |  | <b>Wifi</b>                                                 |  | <b>Logis de France</b>                                                |
|  | <b>Ticket resto</b>                                              |  | <b>Internet</b>                                             |  | <b>Chèques vacances</b><br>Holidays checks<br>Controles de vacaciones |

## MEUBLÉS / CHAMBES D'HÔTES

|                                                                                    |                                                                       |                                                                                     |                                                        |                                                                                     |                                                               |
|------------------------------------------------------------------------------------|-----------------------------------------------------------------------|-------------------------------------------------------------------------------------|--------------------------------------------------------|-------------------------------------------------------------------------------------|---------------------------------------------------------------|
|    | <b>Clôturé</b><br>Fenced<br>Cerrado                                   |    | <b>Lave-vaisselle</b><br>Dishwasher<br>Lavavajillas    |    | <b>Micro-ondes</b><br>Microwave<br>Microondas                 |
|    | <b>Parking</b><br>Parking<br>Parking                                  |    | <b>Piscine</b><br>Swimming Pool<br>Charco              |    | <b>Réfrigérateur</b><br>Réfrigerator<br>Nevera                |
|    | <b>Animaux acceptés</b><br>Pets accepted<br>Animales aceptados        |    | <b>Sèche cheveux</b><br>Hair dryer<br>Secador de pelos |    | <b>Ascenseur</b><br>Lift<br>Ascensor                          |
|    | <b>Sèche-linge</b><br>Tumble drier<br>Secador                         |    | <b>Baignoire</b><br>Bath<br>Baño                       |    | <b>Téléphone</b><br>Phone<br>Teléfono                         |
|   | <b>Lave-linge</b><br>Washing machine<br>Animales aceptados            |   | <b>Télévision</b><br>TV<br>TV                          |   | <b>Carte bancaire</b><br>Credit Card<br>Tarjeta de credito    |
|  | <b>Terrasse</b><br>Terrace<br>Terrasa                                 |  | <b>Cheminée</b><br>Chimney<br>Chimenea                 |  | <b>Ticket resto</b><br>Restaurant ticket<br>Restaurante       |
|  | <b>Chèques vacances</b><br>Holidays checks<br>Controles de vacaciones |  | <b>Vélo</b><br>Bicycle<br>Bicicleta                    |  | <b>Accès internet</b><br>Internet access<br>Acceso a internet |
|  | <b>Wifi</b><br>wifi<br>Wifi                                           |  | <b>Douche</b><br>Shower<br>Ducha                       |  | <b>Salon de jardin</b><br>Garden salon<br>Jardín lounge       |
|  | <b>Lecteur DVD</b><br>DVD<br>DVD                                      |  | <b>Parking (facilité)</b><br>Garage<br>Parking         |  | <b>Jardin</b><br>Garden<br>Jardín                             |
|  | <b>Handicapés</b><br>Handicaped persons<br>Discapacidad               |  | <b>Barbecue</b><br>Barbecue<br>Barbacoa                |  | <b>Jeux enfants</b><br>Childrens games<br>Juegos para niños&  |



## SOMMAIRE

- Hôtels / Meublés / Chambres d'hôtes \_\_\_\_\_ 14-31
- Restaurants - Bars - Brasseries \_\_\_\_\_ 32-45
- Commerces \_\_\_\_\_ 46-72

Gastronomie / Mode / Beauté / Santé / Culture /  
Communication / Cadeaux / Loisirs / Vacances / Équipement /  
Travaux / Sports /  
Services.



# UN PEU D'HISTOIRE

## Place forte du Moyen Age

Occupé par intermittence depuis la préhistoire, le site de la confluence de la Douze et du Midou est choisi en 1133 par Pierre de Laubanner pour ériger Mont de Marsan, sa nouvelle capitale du vicomté de Marsan. De cette époque, restent de très beaux vestiges fortifiés en pierre coquillière : remparts, maisons romanes de la rue Maubec, donjon Lacataye, église de Saint-Médard, minoterie, tenailles, chapelle et maison romane de la rue Gaston Phoebus...

## La ville aux trois rivières

La place-forte Mont-de-Marsan repose donc sur un carrefour fluvial, propice à l'occupation humaine, permettant de contrôler la circulation des hommes comme des marchandises, tant par voie d'eau que par voie terrestre, tout en présentant des avantages défensifs certains. Au fil des siècles, les Montois, entourés d'eau, aménagent leurs rivières pour leurs besoins.

La ville a toujours entretenu une relation forte avec ses trois rivières. Grâce à la construction d'un port et à l'aménagement des berges de la Midouze, Mont de Marsan fut un centre portuaire de tout premier plan jusqu'au milieu du 18<sup>ème</sup> siècle. On y réceptionnait les produits de l'arrière pays gascon (grains, eaux de vie, vins de

### Le moulin à eau de la Minoterie

*L'existence du moulin à eau de Mont de Marsan, d'après l'ingénieur Panay, remonterait au X<sup>ème</sup> siècle, avant même la fondation de la ville. L'épaisseur de ses murs dans la partie basse laisse à penser qu'il était fortifié comme les autres constructions autour du confluent. En 1840, le Marquis de Cornulier y crée une minoterie afin de traiter sur place le grain récolté.*

*Les cours d'eau de Mont de Marsan furent, tout au long du Moyen Âge, aménagés avec des moulins. Par exemple on trouvait un moulin à eau à Saint-Jean-d'Août sur le ruisseau de Dambos mais aussi un moulin à huile. Beaucoup étaient "hors la loi".*

l'Armagnac, bois, résine...) pour les amener au port de Bayonne d'où revenait des produits étrangers. D'élégants hôtels particuliers (rue Dulamon, rue Dominique de Gourgues, place Pancaut...) rappellent cette période faste du commerce montois. Aujourd'hui, avec ses cales, ses 7 lavoirs et ses 25 ponts, la ville reste d'autant plus attachée à ses cours d'eau qu'un vaste plan de reconquête des berges est actuellement lancé par la municipalité.

## Mont de Marsan, préfecture des Landes

Devenue chef-lieu des Landes en 1790, Mont de Marsan se dote tout au long du 18<sup>ème</sup> siècle d'un ensemble de bâtiments dignes de sa fonction. Des bâtiments administratifs et militaires de style néo-classique : préfecture, palais de justice, prison, gendarmerie (actuelle maison des associations R. Lucbernet), Hôtel des Postes, caserne Bosquet, cercle des officiers (actuel Hôtel de Ville), Banque de France, maison commune (actuelle bibliothèque), lycée Duruy... Mais aussi des édifices de cultes et des lieux de vie : Madeleine, Temple, halles, théâtre, rotonde de la vignotte...

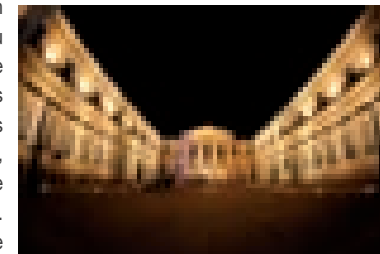

## L'expansion du 20<sup>ème</sup> siècle

D'un gros bourg, Mont de Marsan devient une ville avec l'annexion en 1864 de Saint-Médard, Saint-Jean-d'Août, Nonères et d'une partie de Saint-Pierre-du-Mont. Tout au long du 20<sup>ème</sup> siècle, de nouveaux quartiers sortent de terre avec en particulier les maisons type "Castors" à partir des années 1960. De nombreuses constructions permettent de voir les différents styles architecturaux qui se sont cotoyés à cette époque : néobasque, art-nouveau ou art-déco, andalou, contemporain.

*À pied ou en canoë partez à la découverte des rivières montoises. Si le site de la confluence, où Douze et Midou forment la Midouze, offre un panorama rare, le chemin de Halage permet lui de faire une promenade ombragée le long de la voie fluviale qu'empruntaient autrefois les gabarres (bateaux de commerce).*

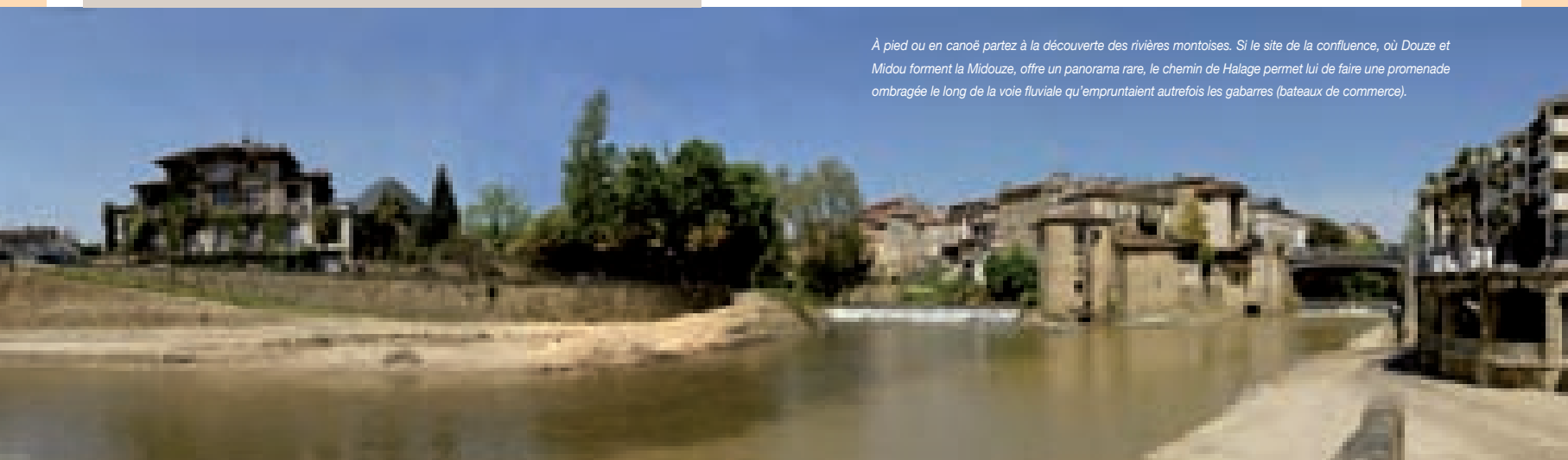

• **La Course Landaise**, vrai sport gascon dont l'origine remonte au moins au XVème siècle, reste une tradition festive et chaleureuse. Ce jeu consiste à descendre dans l'arène, d'y provoquer une vache, femelle du taureau de combat, et d'éviter ses attaques avec art et adresse, par l'écart ou le saut.

Rens. : [www.fetesmadeleine.com](http://www.fetesmadeleine.com) / [www.courselandaise.org](http://www.courselandaise.org)

Par ailleurs, Mont de Marsan accueillera le 5 juin 2010 le festival Art et Courage où les mêmes acteurs défont une fois l'an des taureaux de combat.

• **Le folklore landais** est aussi à l'honneur grâce aux représentations envoyées des groupes d'échassiers dansant sur leurs "tchanques" (échasses autrefois utilisées par les bergers pour surveiller les troupeaux de moutons).

• **Les arènes du Plumaçon**. Le lieu de rendez-vous incontournable des aficionados (corridas, novilladas, corridas portugaises, course landaise...). 6500 spectateurs.

Rens. : 05 58 75 39 08  
[www.fetesmadeleine.com](http://www.fetesmadeleine.com)

• **Ville sportive**. Patrie des frères Boniface, des Darrouy, Dauga et autres Castaignède, Mont de Marsan a fait du rugby son sport-roi et du beau jeu son crédo avec le Stade montois, vainqueur du championnat de France en 1963. Mais les très nombreuses sections montoises permettent à des milliers de passionnés de pratiquer différents sports, au meilleur niveau : basket, tennis de table, football, judo, cyclisme, gymnastique etc.

• **La cuisine landaise**. Conviviale et chaleureuse, la cuisine tient une place de choix dans la tradition d'accueil et d'art de vivre des landais : foie gras, magret et confit de canard et d'oie, poulet fermier, bœuf de Chalosse, cèpes,

asperge, saumon, alose, truite, tourtière et pastis, miel de bruyère ou d'acacias, kiwis, vins du Tursan, vins des coteaux de Chalosse, Armagnac, floc de Gascogne... Productions landaises sous label : AOC (appellation d'origine contrôlée), Qualité Landes, Label Rouge, Vins AOVDQS (appellation d'origine vin de qualité supérieure).

De très nombreux restaurants, de Mont de Marsan et des alentours, vous la feront découvrir (voir guide ci-après). A noter qu'est installé à Mont de Marsan le restaurant Les Clefs d'argent, une étoile au guide Michelin ([www.clefs-dargent.com](http://www.clefs-dargent.com)).

## Les Landes de Gascogne

*Ville gasconne par excellence Mont de Marsan est située au coeur du département des Landes, dans le sud-ouest de la France, à 1h de la plage et à 1h30 de la montagne, au coeur du plus grand massif forestier d'Europe. Un milieu naturel unique avec de très nombreux lacs, sources, parcs et jardins savamment entretenus mais aussi un patrimoine protégé (barthes de l'Adour, Parc Naturel Régional des Landes de Gascogne, réserve naturelle du marais d'Orx...).*

*Avec ses 106 km de plage, de dunes et de lagunes, la côte d'Argent des Landes et ses 16 stations balnéaires baignent dans l'océan Atlantique. Son arrière-pays est constitué des terres vallonnées et fertiles du Tursan, de la Chalosse, de l'Armagnac, du Pays d'Orthe...*

*Terre naturelle, les Landes sont également un pays de découverte et de bien vivre avec 5 stations thermales, 60 musées et lieux de culture populaire, 201 sites et monuments historiques ainsi que de multiples lieux de présentation des savoir-faires landais et de dégustation des produits locaux...*

## La ville aux Trois Rivières

A pied ou en canoë, partez à la découverte des rivières montoises. Si le site de la confluence, où Douze et Midou forment la Midouze, offre un panorama rare, le chemin de halage est l'occasion d'une promenade ombragée le long de la voie fluviale qu'empruntaient autrefois les gabarres ou «galups» (bateaux de commerce).

## Base Nautique du Marsan

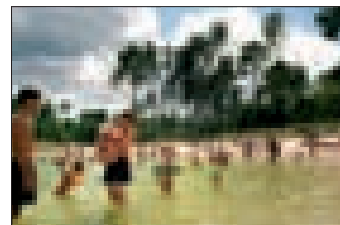

Plage surveillée tous les jours de mi-juin à début septembre, aire de pique-nique, promenade en forêt, parc aventures avec plus de 80 jeux sur 13 parcours, parking.

## Le Golf Pessourdat - Saint-Avit

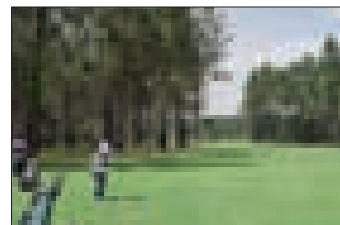

Superbe 18 trous dont le parcours technique a été dessiné par le golfeur Jean Garaïalde. Magnifique forêt de pins maritimes, chênes, châtaigniers, bouleaux, arbres fruitiers... (club-house et restaurant). tél. 05 58 75 63 05  
[www.golf-montdemarsan.org](http://www.golf-montdemarsan.org)

## Le parc Jean Rameau

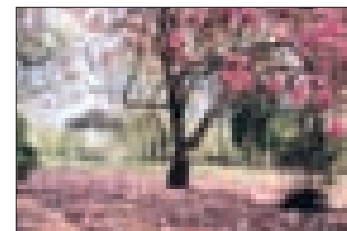

Ancienne pépinière départementale créée en 1813, il abrite encore des essences de cette époque : cèdre du Liban, tilleul, séquoïa, magnolia. Il vous entraîne tour à tour dans un jardin japonais, le long de la Douze, dans ses collections de fougères comme d'hydrangeas (hortensias).

Jardin public depuis 1895, c'est en 1934 qu'il prend le nom d'un poète et romancier naturaliste landais : Laurent Baigt dit "Jean Rameau" (1858-1942).

Lieu de loisirs et de détente : kiosque, auberge landaise, théâtre de verdure, jeux pour enfants...

## Le Parc de Nahuques

Lieu de promenade et de jeu pour les enfants. Animaux en semi-liberté dans un parc de 4 hectares (daims, chèvres naines du Tibet, lamas, cygnes, paons...).

Ouvert tous les jours (horaires d'été et d'hiver) - tél : 05 58 75 94 38

## Lieux de promenade

- Promenade du 21 août 1944 (Midou)
- Douves (remparts)
- Jardin de la sculpture
- Square des Anciens Combattants
- Parc Lacaze

# VILLE D'ART

## Les sculptures font partie du paysage

Elles ponctuent les rues et les parcs, sont familières



aux Montois et ne manquent pas de surprendre le visiteur. Une exposition d'intérêt international "Mont de Marsan Sculptures" est organisée tous les trois ans. Attenant au musée, un jardin de plantes et de sculptures incite à la flânerie.

## Musées

### • Musée Despiau Wlérick

Seul musée français entièrement consacré à la sculpture figurative de la première moitié du XXe siècle, cet établissement

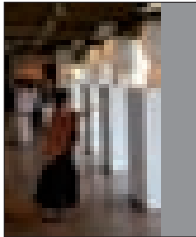

labellisé «musée de France» est riche de près de 2.000 œuvres. Il présente notamment les créations de Charles Despiau (élève de Rodin) et Robert Wlérick, deux sculpteurs natifs de Mont de Marsan.

Le musée c'est aussi un jardin de la sculpture, une bibliothèque, des bâtiments historiques du 13ème siècle (maisons romanes jumelées fortifiées, ancienne chapelle romane, remparts...), un point de vue unique sur la ville et les alentours depuis la terrasse du donjon Lacataye, la proximité de la rivière et de ses berges...

Expositions temporaires autour de la

sculpture, activités pédagogiques, cycle de conférences en rapport avec les expositions temporaires et l'actualité des musées, visites guidées (destinées aux groupes, sur demande préalable)...

### • Musée Dubalen

Maison romane abritant la collection d'histoire naturelle municipale. Sur rendez-vous uniquement.

### • Musée du 34e Régiment d'Infanterie

La mémoire du régiment le plus populaire des Landes. [www.amicaledu34ri.fr](http://www.amicaledu34ri.fr)

## Les théâtres

### • LE Théâtre :

situé en plein centre ville. 600 places)



### • Théâtre du Pégly : ambiance "cabaret"

## Galleries d'art

• **La Minoterie** : Les salles Goya, Daumier et Van-Gogh sont mises à la disposition d'artistes confirmés (peintres, sculpteurs, photographes, artisans d'art) ou d'associations culturelles. La Ville y organise des conférences sur l'art contemporain en Aquitaine, son salon annuel de peinture et de sculpture ouvert aux artistes amateurs et aux jeunes, ainsi que de nombreuses expositions sur les thèmes les plus divers.

• **Centre d'art contemporain Raymond Farbos** : Géré par l'association "Les amis de Charles Despiau et de Robert Wlérick" qui se consacre à l'organisation de 4 expositions annuelles d'art contemporain. Importante collection permanente.

• **Atelier du cadre** : Galerie d'exposition disponible pour artistes amateurs ou confirmés : peintres, photographes, aquarellistes...

## Salles de spectacle

### • Espace François-Mitterrand

Lieu emblématique du spectacle vivant dans les Landes, cette salle polyvalente sport/culture accueille des concerts prestigieux mais également des compétitions sportives.

• **Le Café Music** : salle de 500 places dédiée aux «musiques actuelles» (minimum deux concerts par mois). [www.lecafemusic.com](http://www.lecafemusic.com)

### • Le Pôle culturel intercommunal :



symbole de la volonté de la Communauté d'agglomération du Marsan d'encourager

la diffusion, la création, la pratique artistique en Aquitaine, ce bâtiment à

l'architecture contemporaine, accueille toutes les formes artistiques : danse, arts du cirque, musique... [www.lepole-cultureldumarsan.fr](http://www.lepole-cultureldumarsan.fr)

## Bibliothèques

• **Bibliothèque intercommunale du Marsan** : Biblio' Adultes, Biblio'Jeunesse, Le Marque-Pages (bibliothèque du quartier du Peyrouat)

• **Bibliothèques spécialisées et centres de documentation**

Bibliothèque du musée Despiau-Wlérick / Archives départementales des Landes / Donneurs de voix (bibliothèque sonore pour aveugles et malvoyants) / Médiathèque départementale des Landes

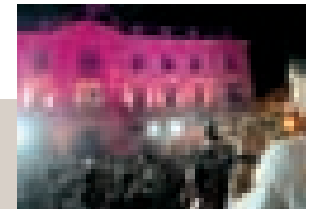

## VILLE DE CULTURES

### • Les fêtes de la Madeleine

Organisées en l'honneur de la Sainte patronne de la ville à la mi-juillet. Des dizaines de milliers de personnes, petits et grands, appelées «festayres», viennent de partout pour partager des moments de liesse populaire, au son des bandas, musiciens du Sud-Ouest, qui animent la ville jours et nuits...

[www.fetesmadeleine.fr](http://www.fetesmadeleine.fr)

### • Festival Arte Flamenco

Accueille début juillet, et ce depuis 20 ans, des artistes internationaux et offre un programme varié à des passionnés ou des curieux avides d'émotions (spectacles de rue, stages, conférences, expositions).

[www.landés.org](http://www.landés.org)

### • Carnaval

Le rendez-vous traditionnel du mois de mars

### • Le Fise Expérience

Festival international de sport extrême. Le centre ville accueille fin août le rassemblement européen des sports de glisse urbaine (roller, skate, bmx etc.) avec les meilleurs professionnels de la planète. [www.fise.tv](http://www.fise.tv)

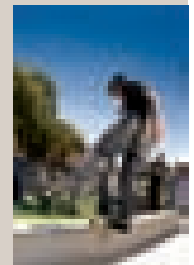
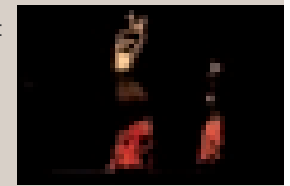

## À VISITER

### Mont de Marsan

• **Les maisons romanes.** Mont de Marsan a



la chance de conserver, dans les limites anciennes du Castelnau primitif, quatre maisons romanes, construites entre la deuxième moitié du XII<sup>ème</sup> siècle et les premières décennies du XIII<sup>ème</sup> siècle. Accessible personnes à mobilité réduite

• **Remparts et fortifications.** Plusieurs vestiges des remparts et fortifications de la Cité demeurent rue des Remparts, rue Maubec (maison romane du XII<sup>ème</sup> siècle), rue des Arceaux (maisons avec des passages couverts du XIII<sup>ème</sup> siècle).

• **Donjon Lacataye.** Il date du XIV<sup>ème</sup> siècle et offre, depuis son sommet, un magnifique panorama sur la ville et les environs. Il est un vestige des ouvrages de défense de la ville. Cette ancienne caserne abrite aujourd'hui le premier musée de France consacré à la sculpture figurative de la première moitié du XX<sup>ème</sup> siècle. Entrée gratuite.

• **Arènes du Plumaçon.** Les Arènes du Plumaçon (6000 places) ont été construites



en 1889 et agrandies en 1933 sur le modèle des arènes andalouses. Label Patrimoine du XX<sup>ème</sup> siècle. Visite libre gratuite sur rendez-vous. Accessible personnes à mobilité réduite

• **Eglise de la Madeleine.** Elevée entre 1821 et 1830 selon les plans de l'architecte Arthaud, sur les ruines d'une église gothique fortifiée du XIV<sup>ème</sup> siècle qui possédait un grand clocher carré. Le maître-autel et les anges sont l'œuvre des frères Mazzetti.

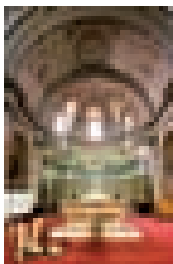

Les marbres du Maître-autel sont remarquables par la richesse de leurs teintes. Accessible personnes à mobilité réduite

• **Eglise de Saint-Médard.** Très belle église romane du XI<sup>ème</sup> siècle avec son retable. Accessible personnes à mobilité réduite

• **Eglise Saint-Vincent-de-Paul.** Cette belle réalisation de l'architecte Dépruneaux est bâtie sur le modèle des bergeries landaises. Son toit d'ardoise à deux eaux descend en pente abrupte presque jusqu'au sol. Les matériaux de construction sont ceux de l'architecture moderne : béton et verre. Un immense vitrail occupe la majeure partie de la façade triangulaire, au sommet suraigu. A l'intérieur, la charpente de bois verni est apparente.

• **L'église de Saint-Jean-d'Août.** Une ancienne chapelle servit de fondation à la nouvelle église édifée par l'architecte Osane. Le lieu de culte dont le clocher s'élança dans le ciel en 1866, prit la forme d'une bergerie symbolisant la ferveur landaise.

### Dans le Marsan

• **Château Vieux.** Benquet.

Vieille maison qui aurait été le pied-à-terre de Jeanne d'Albret et d'Henri IV.

Situé sur le chemin de Vézelay à Saint-Jacques de Compostelle, le village est connu des pèlerins mais aussi des cyclistes et randonneurs qui apprécient ses routes à travers champs et forêts.

• **Le circuit des demeures**

*Bretagne de Marsan*

Quelques vieilles demeures anciennes se découvrent en parcourant les chemins en lacets : Monval, Nouvielle, La Borde, La Penan, Magister, Jean Gros, Le Bousquet et Jean Blanc.

• **Château de Laurens Castelet**

*Benquet*

Construit en 1872. L'aile gauche (la plus ancienne) était la demeure du Marquis de Cornulier. A proximité, un cèdre centenaire. Accessible personnes à mobilité réduite

### ÉGLISES

• **Église romane et son lavoir**

*Lucbardez-et-Bargues*

L'église romane ainsi que son lavoir et sa source peuvent être visités.

• **Église romane Sainte Marie**

*Bostens*

Considérée comme la plus remarquable des églises à chevet du Pays du Marsan (XI et XII<sup>ème</sup> s). Le chevet, le choeur et le clocher sont classés monuments historiques depuis 1916.

• **Eglise et son clocher**

*Bougue*

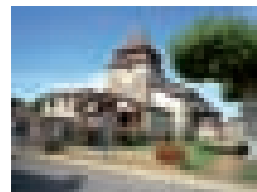

Clocher fortifié du XI<sup>ème</sup> siècle classé. Un porche et des

colonnes sculptées baroques proviennent d'un ancien retable. L'ancien prieuré (la mairie) abrite l'exposition permanente d'archéologie et de géologie.

• **Eglise St Jean Baptiste.** Benquet

L'autel de l'église est l'œuvre du sculpteur Eloi Ducom qui s'est inspiré de la Cène (Léonard de Vinci).

• **Église de Gaillères.** L'église est datée du X<sup>ème</sup> ou XI<sup>ème</sup> siècle. La partie arrière possède une ouverture murée flanquée de deux colonnes supportant des chapiteaux romans. L'abside porte les traces de ravages dus aux guerres de religion. Sur le bas côté de la nef, la chapelle.

• **Eglise Saint Etienne**

*Uchacq-et-Parentis*

Possède un porche roman classé à colonnettes du XI<sup>ème</sup> siècle, ainsi qu'un retable classé.

• **Église de Campet et Lamolière**

Magnifique chœur roman à l'église du bourg et chapelle Saint Martial du XI<sup>ème</sup> siècle (avec peintures murales du XIII<sup>ème</sup> siècle).

• **Quartier et église de Saint Christau**

*Benquet*

Eglise typique du XIV<sup>ème</sup> siècle. Le son de ses cloches a la réputation d'écarter l'orage et la grêle. Tombe d'un garde du corps de Louis XVI visible dans le petit cimetière. Non loin, la source des "cristalles" a la propriété de guérir les maladies de peau. Plus au sud, un lac collinaire attire les amoureux de la nature.

• **Église de Campagne**

Église restaurée au XIX<sup>ème</sup> siècle. Clocher orné d'une magnifique girouette : si la salamandre pointe à l'ouest...la pluie n'est pas loin. Si le canard pointe son bec...c'est l'inverse. A l'intérieur de l'église, une fresque de Longa. A l'extérieur, la tombe du vicomte du Marsan, curé de Campagne, décédé en 1868.

• **Eglise de Geloux**

Classée du XI<sup>ème</sup> siècle.



• **Église de Saint-Pierre-du-Mont**

Eglise surprenante qui renferme un chœur classé du XI<sup>ème</sup> siècle, avec des décors en stuc et un autel des frères Mazzetti, ainsi qu'une statue classée de Saint-Louis et un orgue de 30 jeux, entièrement restauré en 1999.

• **Église et chapelle de Saint-Perdon**

L'église et la chapelle Saint-Orens datent du XI<sup>ème</sup> siècle. Elles sont un lieu de passage pour les pèlerins de Saint Jacques de Compostelle. La chapelle est ornée d'une superbe fresque de Claude Becq, artiste peintre local.

• **Église de Laglorieuse**

Une porte en bois sculptée du XVII<sup>ème</sup> et un autel en bois doré de style Louis XIV dans le chœur.

• **Église de Saint-Avit**

Ravissante église du XI<sup>ème</sup> siècle avec un lavoir et une fontaine en contrebas.

• **Église Saint Laurent**

*Uchacq-et-Parentis*

Clocher tour carré, fortifié, massif du XIV<sup>ème</sup> siècle, ainsi qu'un retable classé.

• **Église de Saint-Martin-d'Oney**

Ornée d'une tour fortifiée du XV<sup>ème</sup> siècle. Abrite une fresque et un tableau de Saint-Martin réalisé par Longa.

• **Église de Beaussiet**

*Mazerolles*

XII<sup>ème</sup> siècle, classée monument historique. Fresques naïves d'origine restaurées.



**SOURCES ET FONTAINES**

• **La grotte de Mânes**

*Lucbardez-et-Bargues*

La légende disait que les nourrices, pour avoir du lait, venaient boire l'eau coulant des stalactites dont la forme rappelle celle des mamelles. (accès difficile sans l'aide d'un guide).

• **La Fontaine Sainte Quitterie**

*Saint-Martin-d'Oney*

Site entièrement restauré. La Sainte source soulage les douleurs, en particulier les maux de tête et des yeux.

• **La Fontaine Saint Guirons**

*Laglorieuse*



Réputée pour ses effets bénéfiques sur les rhumatismes. Une procession a lieu le 1<sup>er</sup> dimanche de mai. La zone humide, située chemin de Moulin, abrite un lavoir, la fontaine ainsi qu'un arboretum. Accessible aux personnes à mobilité réduite.

• **Fontaine Saint Clair**

*Bougue*

Fontaine ayant dit-on la particularité de guérir la maladie des yeux.

• **La Fontaine de Saint Pandelon**

*Campagne*

Une source à boire pour retrouver l'aisance de la parole.

• **La Fontaine magique**

*Lucbardez-et-Bargues*

Adossée à l'église, dédiée à Sainte Quitterie, patronne du village. Réputée pour guérir les maux de tête et des yeux.



RENS. : 05 58 05 87 87 / [www.montdemarsan.fr](http://www.montdemarsan.fr)

Les Landes en capitale  
**MONT de MARSAN**

MONT DE MARSAN  
SCULPTURES  
DU 30 AVRIL  
AU 30 MAI  
SUR LE THÈME  
DE L'EAU

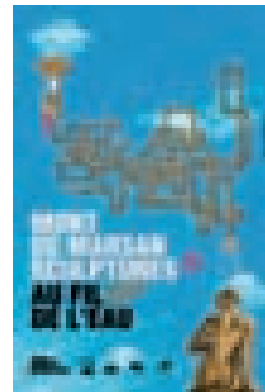

**ARTE FLAMENCO**

5 AU 9 JUILLET 2010

Rens. : [www.cg40.fr](http://www.cg40.fr)

FESTIVAL  
**ART & COURAGE**  
6 JUIN 2010  
pour la 1<sup>ère</sup> fois  
à Mont de Marsan



FÊTES DE LA  
MADELEINE 2010  
16 AU 20 JUILLET  
[www.fetesmadeleine.fr](http://www.fetesmadeleine.fr)



**FISE EXPÉRIENCE**  
DU 20 AU 22 AOÛT  
Bmx, skate, rollers :  
les meilleurs pros et  
amateurs pour cette 2<sup>e</sup>  
édition  
EN EXCLUSIVITÉ  
EN AQUITAINE



[www.montdemarsan.fr](http://www.montdemarsan.fr)

- Hôtels
- Meublés de tourisme
- Chambres d'hôtes



## HÔTELS

★ ★ ★

### Le Renaissance

225 avenue de Villeneuve  
Mont de Marsan

05 58 51 51 51

Fax : 05 58 75 29 07

www.le-renaissance.com

lerenaissance@wanadoo.fr

- 30 chambres : de 69€ à 119€
- Petit déjeuner : 8€

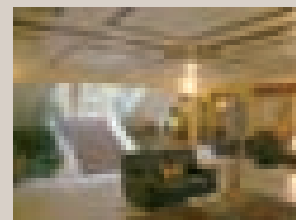
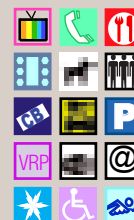

★ ★

### Le Richelieu

3 rue Wlérick  
Mont de Marsan

05 58 06 10 20

Fax : 05 58 06 00 68

www.hotel-richelieu-montdemarsan.com

le.richelieu@wanadoo.fr

- 29 chambres : de 47€ à 85€
- Petit déjeuner : 7€

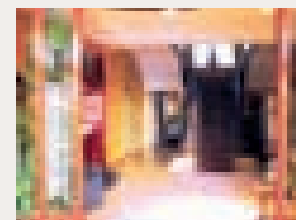
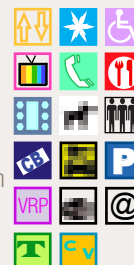

★ ★

### Le Campanile

1410 av du Maréchal Juin  
Mont de Marsan

05 58 06 48 48

Fax : 05 58 06 89 07

montdemarsan@campanile.fr

- 45 chambres : 65€
- Petit déjeuner : 9€
- Pendant les Fêtes de la Madeleine : 78€
- Promos toute l'année sur www.campanile.fr

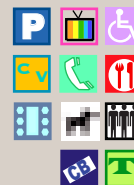

★ ★

### Le Sablar

3 place Jean Jaurès  
Mont de Marsan

05 58 75 21 11

Fax : 05 58 75 67 13

www.hotelsablar.fr

hoteldusablar@wanadoo.fr

- 45 chambres : de 47€ à 80€
- Petit déjeuner : 7€
- 12 chaînes Canal satellite

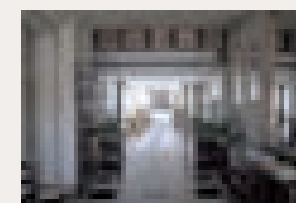



★★

## La Siesta

8 place Jean Jaurès  
Mont de Marsan  
**05 58 06 44 44**  
Fax : 05 58 06 09 30  
hotel.lasiesta@orange.fr  
• 16 chambres : de 42€ à 47€  
• Petit déjeuner : 8€

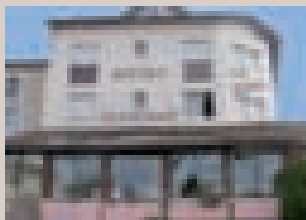
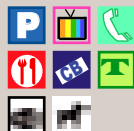

★

## L'Hexagone

801 avenue du Maréchal Juin  
Mont de Marsan  
**05 58 06 20 21**  
Fax : 05 58 05 92 48  
www.hotel-hexagone-40.com  
• 22 chambres : à partir de 45€  
• 39€ le we du 01/09 au 30/06  
• Petit déjeuner : 6€

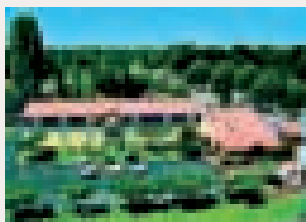
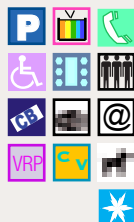

★

## Les Pyrénées

20 rue du 34<sup>ème</sup> R.I  
Mont de Marsan  
**05 58 46 49 49**  
Fax : 05 58 06 43 57  
• 22 chambres de 39€ à 54€  
• Petit déjeuner : 6€

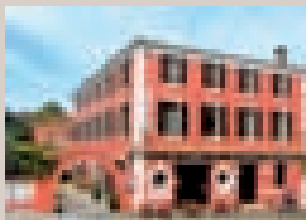
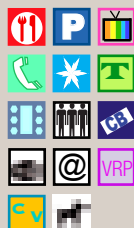

## Hestia / Hesttel

64 av du Maréchal Juin  
Mont de Marsan  
**05 58 75 59 32**  
Fax : 05 58 06 84 12  
hesttel@orange.fr  
• 8 appartements : 25€, 46€, 65€  
(selon la durée)  
• Chambres de 44€ à 65€



★★★★

## Les Prés d'Eugénie

40320 Eugénie les Bains (direct° Grenade)  
**Relais & Châteaux**  
**05 58 05 05 05 / 05 58 05 06 07**  
Fax : 05 58 51 10 10  
www.michelguerard.com  
guerard@relaischateaux.com  
• Cuisine Gourmande et Cuisine Minceur Active®  
• 35 chambres et appartements - tennis - wifi HD - soins esthétiques - fitness - La Ferme Thermale® Garden Spa



★★★

## Abor hôtel

112 chemin de Lubet  
40280 Saint-Pierre-du-Mont  
**05 58 51 58 00**  
Fax : 05 58 75 78 78  
www.aborhotel.com  
• 68 chambres de 61€ à 96€  
• Suites de 110€ à 125€  
• Petit déjeuner : 8,50€  
Ecran plat dans toutes les chambres

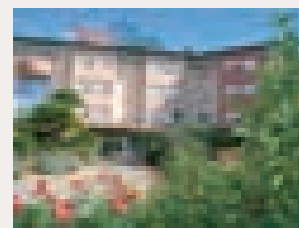
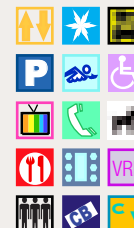

★★

## La Terrasse

35 av des Arènes - 40090 Saint-Perdon  
**05 58 75 77 31**  
Fax : 05 58 75 42 89  
laterrasse-stperdon@orange.fr  
www.laterrasse.biz  
• 15 chambres : à 40€, 44€, 48€  
• Formules pensions entre 55€ et 123€  
• Petit déjeuner : 6€

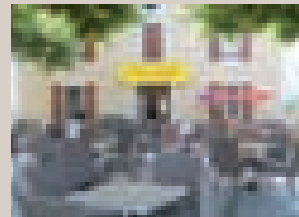

★★

## Hôtel restaurant de la Gare

Nicolas Taris  
40420 Brocas-les-Forges  
**05 58 51 40 67**  
Fax : 05 58 51 60 93  
www.hotelgare-brocas.com  
• 7 chambres rénovées au calme de 45€ à 55€  
• Petit déjeuner : 7€

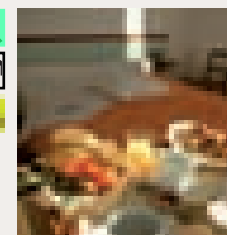
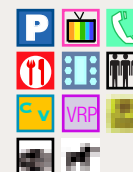



## Hôtel Éco-Chic

222 chemin de Lubet  
Rocade Sud  
40280 Saint-Pierre-du-Mont  
**05 58 51 85 19**  
Fax : 05 58 46 36 06  
hotelecochic@gmail.com  
www.hotelecochic.com

- 48 chambres : 39€
- Petit déjeuner : 5€

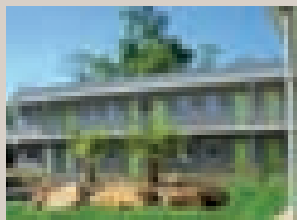

# CHAMBRES D'HÔTES

## Geneviève et Jean-Manuel

1068 avenue de la Chalosse  
40280 Benquet  
**05 58 71 05 10**  
jm.florensa@wanadoo.fr

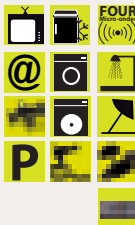

Sur la route de St-Jacques de Compostelle, Geneviève et Jean-Manuel vous accueilleront comme des amis dans le charme discret d'un manoir champêtre (1790), parfaitement restauré et devenu maison d'artistes, avec son charme d'autrefois et son confort d'aujourd'hui.

Le (+) : parc paysagé de 2 ha et grande piscine (23,5 x 5,5).

- Chambre jaune : rez-de-chaussée / salle d'eau et WC. Lit en 140.
- Suite verte «Dita Parlo» : salon / 1 chambre avec lit en 140, 1 chambre avec 2 lits jumeaux attenants.

- Chambre rouge de la Tour, 2 lits jumeaux en 90.
  - Chambre directoire de la Tour : chambre mansardée avec 2 lits. (120 et 90). Salle de bains et toilettes sur le palier.
  - Chambre jaune : 60€ la nuitée.
- Les autres chambre de 60€ à 100€ la nuitée.

## Lili Thiriet

351 route de Carnette  
40190 Pujo Le Plan  
**05 58 03 84 76**  
et **06 84 61 93 21**  
lili.thiriet@orange.fr

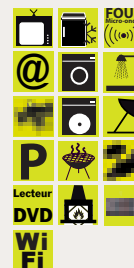

A égale distance d'Aire-sur-l'Adour et de Mont-de-Marsan, Lili vous accueillera dans la tranquillité et la discrétion d'une bâtisse ancienne (1790) du Bas-Armagnac.

A l'étage 2 chambres vous attendent.

Le (+) : parc arboré

### Location à la nuitée

- 1 pers. : 45€ la chambre.
- 2 pers. : de 55€ à 65€ la chambre.

## Michèle Tarozzi

191 chemin de Bidet  
40190 St-Cricq-Villeneuve  
**05 58 45 30 38**

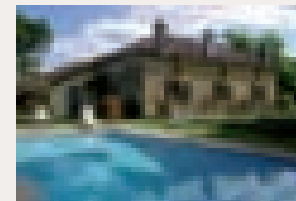
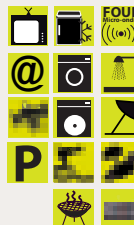

En pays du Bas-Armagnac, nous vous accueillons dans une maison de maître située dans un magnifique parc arboré, clos avec piscine.

A l'étage, 4 chambres tout confort : 3 chambres avec lits en 140 et 90 et 1 avec lit en 160.

Les animaux ne sont pas acceptés.

Le (+) : piscine et salle de gym.



### Location à la nuitée

- 1 pers. : 45€
- 2 pers. : 60€
- 3 pers. : 70€

### Location à la semaine

- 1 pers. : 280€
- 2 pers. : 380€
- 3 pers. : 480€

Du 1er mai au 31 octobre.

Possibilité de location en dehors de cette période pour fêtes, mariages et week-ends...

# MEUBLÉS DE TOURISME

## Claudy Bernard ★★

Ferme «Le Poulet»  
408 route de Haut-Mauco  
40090 Saint-Perdon  
**05 58 06 93 79**

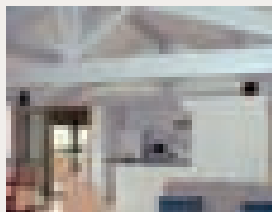
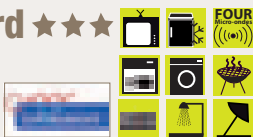

Logement de caractère (90 m<sup>2</sup>) aménagé dans le grenier d'une ancienne grange avec l'entrée en rez-de-chaussée. Situé sur un terrain clos (1 ha), en lisière de forêt, à 800 m du village, l'ensemble ouvre sur une terrasse couverte donnant plein sud.

Grande cuisine / salle de séjour / 1 chambre avec lit 140, 1 avec 2 lits (1 en 140 et 1 en 90) / 1 salle d'eau et WC séparés.

Canapé clic-clac dans l'entrée. Chauffage électrique. Les draps sont fournis.

Le (+) : salle de jeux au rez-de-chaussée.

### TARIFS

- Juillet et août : 480€ / semaine
- Juin et septembre : 340€ / semaine
- Vacances scolaires : 290€ / semaine
- Hors saison : 245€ / semaine

- Week-ends (2 nuits) : 155€
- Le reste de l'année, voir avec le propriétaire + électricité si chauffage.

## Jean-Louis Larrazet ★★

«La Lézardière»  
Chemin de Bourboure  
40090 Bascons  
**05 58 44 03 92**  
jacky.larrazet@orange.fr

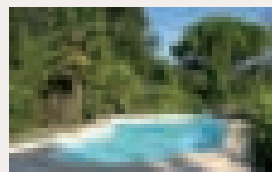
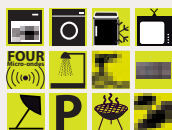

Peut accueillir 4 personnes

Meublé de type F3, tout confort, dans un grand corps de ferme (6 kms du centre Leclerc et 8 kms de Mont de Marsan.)

Le (+) : la piscine et la végétation

### TARIFS

- Juillet et août : 450€/semaine.
- Le reste de l'année : 650€/mois.

## J-Claude Belmonte

2 route de Geloux  
Grand Gahéra - 40090 Cère



www.amivac.com/location-de-vacances-1181

**05 58 51 49 33**  
Fax : 05 58 51 43 35

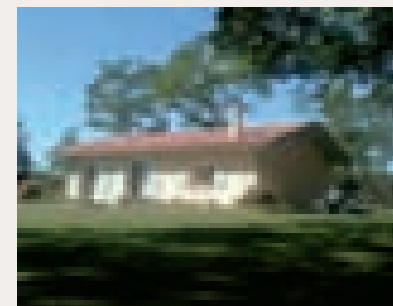

Meublé de caractère situé à la campagne. La maison est au coeur d'un arial ombragé, entouré d'une forêt de pins. Calme et sérénité assurés.

Ce meublé peut accueillir jusqu'à 6 personnes sur une surface de 90 m<sup>2</sup>.

3 chambres dont 2 avec un lit double et 1 avec 2 lits simples (possibilité de canapé-lit).

Sur le même arial : 1 gîte de 72 m<sup>2</sup> pour 4 personnes comprenant 2 chambres, 1 cuisine équipée, 1 salle d'eau, 1 WC, 1 salon de jardin.

Mêmes tarifs pour les 2 gîtes. Les draps ne sont pas fournis.

Le (+) :

Piscine privée à partager

Terrain de boules privé

Jeux enfants.

Peut accueillir 10 personnes



### TARIFS

- Juillet et août : 500€/semaine.
- Mai, juin et septembre : 450€/semaine.
- D'octobre à avril : 350€/semaine.
- Week-end : 150€ (2 pers.) et 300€ (6 pers.).

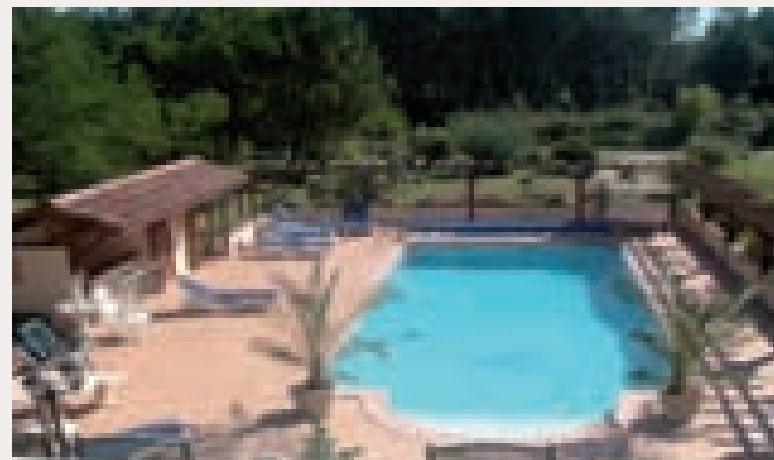

## Chantal Rat ★★☆☆

210 route des Chays  
40090 Geloux  
**05 58 52 09 22**  
**06 26 35 04 20**

www.gite-costecam.com  
chantal.rat@laposte.net

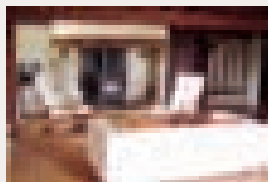
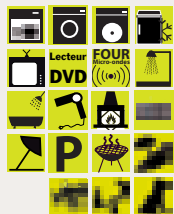

Peut accueillir 6 personnes

Belle ferme landaise avec poutres apparentes, entièrement rénovée, située sur la commune de Geloux, au fond d'un champ, sur un arial de chênes centenaires. Terrain clos.

Gîte tout confort.

A 2 kms, village avec commerces (épicerie, boulangerie, tabac, presse, salon de coiffure, station essence, garagiste, poste, médecin, pharmacie, bar et restaurant.

Le (+) : lit bébé + baignoire + matelas à langer.

### TARIFS

- De juin à septembre : entre 450 et 750€ par semaine, charges comprises.
- Week-end : entre 180 et 220€ (se renseigner pour les draps)
- Vacances scolaires : 400€/semaine + charges.
- Basse saison : 300€/semaine + charges

Possibilité de location au mois avec tarif spécial.

## Michèle Tarozzi ★★☆☆

191 chemin de Bidet  
40190 St-Cricq-Villeneuve  
**05 58 45 30 38**  
michourach@aol.com

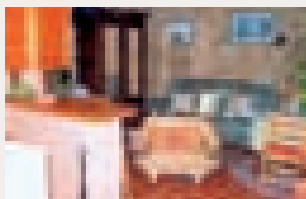
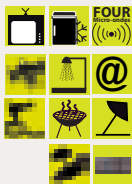

### TARIFS (du 15 juin au 15 septembre)

- 300€ / semaine
- 550€ / quinzaine
- 900€ / mois

En pays du Bas-Armagnac, nous vous accueillons dans un studio indépendant aménagé dans l'ancien four à pain d'une maison de maître. Magnifique parc arboré.

Proximité de tous commerces. Villeneuve de Marsan à 5 kms, Mont de Marsan à 12 kms.

Mer et montagne : 100 kms.

Les animaux ne sont pas acceptés.

Le (+) : piscine et salle de gym

## Sylvie et J-Claude Descat ★★☆☆

2318 Chemin de Garrelon  
40000 Mont de Marsan  
**05 58 06 13 93**  
**06 08 31 37 28**  
**06 83 38 12 78**

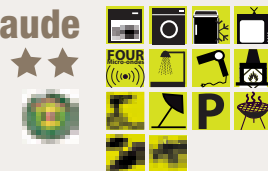

Peut accueillir de 4 à 5 personnes

La tranquillité aux portes de la ville dans cette maison de campagne en pierres et poutres apparentes dans un quartier en forêt et en bordure de la rivière (Midouze). Maison de 80 m² située à 5kms de Mont de Marsan. Les draps vous sont fournis. Location non fumeur.

2 chambres : 1 (30m²) avec lit en 160 + canapé + TV.

1 (15m²) avec lit en 140 + BZ + TV.

Le (+) : La campagne dans la ville. Piscine.

### TARIFS

- Haute saison : 405€
- Moyenne saison et vacances scolaires : 275€
- Basse saison : 205€
- Week-end : 150€

## Marie Dufaza ★★☆☆

«Le Bourg»  
40410 Saignacq-et-Muret  
**05 58 07 67 54**

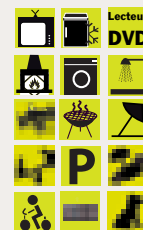

Peut accueillir jusqu'à 5 à 6 pers.

Dans un joli coin arboré calme et reposant, maison landaise rénovée de 100 m², à 55 kms de l'océan, de Biscarrosse et d'Arcachon, 25 kms des lacs. Logement de plein pied avec 3 chambres (2 lits en 140 et 1 lit en 90).

Le (+) : 2 vélos à disposition

### TARIFS

- Juillet et août : 450€/semaine.
- Juin et sept. : 300€/semaine.
- Hors saison : 200€ / semaine (sauf période scolaire) + chauffage.
- Toute l'année en week-ends, semaine, quinzaine, etc

## Philippe Hervet ★★☆☆

«Le Rigoulet», 40120 Pouydesseaux  
**06 76 22 08 41/05 58 93 96 78**  
filair@orange.fr

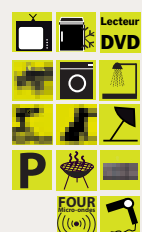

Peut accueillir jusqu'à 4 personnes

Profitez du charme de la forêt landaise dans un cadre prestigieux à 15 kms de Mont de Marsan en accès direct. Parc arboré de multiples espèces horticoles et préservations des espèces indigènes, font de ce lieu un endroit exceptionnel. Plain-pied de 50 m² + terrasse couverte de 30 m². Qualité confortable, isolation, chauffage électrique. 2 ch. avec lit en 140 - Entrée cuisine.

Séjour avec TV - Salle de bain avec WC.

Le (+) : parc de 5 hectares clos

### TARIFS

- Juillet et août : 550€/semaine
- Avril, mai, juin et septembre : 450€ / semaine.
- Week-end : 250€

## René De Merlis ★★

«Moulin de Cap-Bat»  
290 av de la Chalosse  
40090 Saint-Perdon  
**05 58 75 90 23**

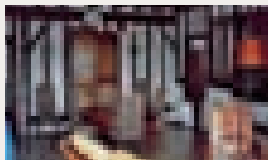

Peut accueillir 6 à 7 personnes

### TARIFS

- Juillet & août : 475€/semaine.
- Juin et septembre : 415€/semaine.
- Hors saison : 350€/semaine + les charges.
- Week-end possible sur demande

Maison landaise typique, blanche à colombages, située sur une exploitation agricole et forestière dans un endroit de promenade calme et reposant, à 1 km du bourg. Son environnement non clôturé est arboré par des chênes centenaires.

Maison de plain pied (170 m<sup>2</sup>) comportant 2 chambres avec lits en 140, 1 avec 2 lits en 90, un vaste séjour avec cheminée et une lingerie pouvant servir de chambre avec 1 lit en 90.

Le (+) : proximité de tous commerces.

Prise télévision. Chênes centenaires.

## Marc Ducourneau

971 rue des Forgerons  
40420 Brocas Les Forges  
**05 58 51 41 03**

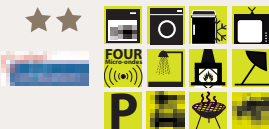

Peut accueillir 5 personnes

### TARIFS

- Juillet et août : 480€/semaine.
- Juin et septembre : 330€/semaine.
- Octobre à mai : 300€/semaine.
- Week-end : 2 nuits : 180€

Cadre verdoyant à 20 kms de Mont de Marsan, à proximité de tous commerces. Jolie maison landaise rénovée, sur grand terrain non clos. Grand séjour avec des colombages apparents, cheminée avec poêle à bois, cuisine indépendante.

2 ch. avec lit en 140 et 120, 1 ch. à l'étage avec 2 lits en 90.

Le (+) : lac dans le village avec barques et pédalos.

## Christian Brettes

«Gîte de Maynus»  
Ganadéria de Maynus  
40500 Saint Sever  
**05 58 76 22 57**  
**06 07 96 64 18**  
**06 07 01 73 87**

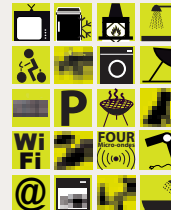

Peut accueillir de 4 à 6 personnes

[www.maynus.fr/](http://www.maynus.fr/) [www.gitemaynus.fr](http://www.gitemaynus.fr)  
[ganaderia.maynus@orange.fr](mailto:ganaderia.maynus@orange.fr)

Le gîte tout confort, matériel bébés, central gaz, se situe au sein d'un élevage de «vachettes» landaises, en pleine campagne. voie verte, gastronomie.

Le (+) : baignade dans lac surveillé

### TARIFS

De 260 à 490€/semaine

La ganadéria, qui se visite, propose des spectacles à la carte dans toute la France. Nous appeler.

## Claude Lestage

50 chemin de Gadet  
40280 Benquet  
**05 58 71 00 48**  
[lestage.cl@wanadoo.fr](mailto:lestage.cl@wanadoo.fr)

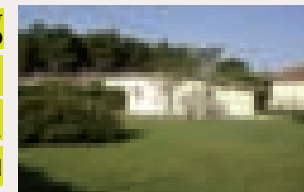
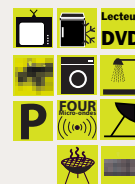

Peut accueillir jusqu'à 4 personnes

Maison indépendante (42 m<sup>2</sup>), de plein pied à 7 kms de Mont-de-Marsan, Au calme, à 800m du village de Benquet avec médecin, pharmacie et épicerie.

Les draps sont fournis.

1 chambre avec 2 lits en 90

1 chambre séjour avec canapé lit convertible 2 places.

Le (+) : entrée indépendante.

### TARIFS

- Juillet et août : 400€/semaine
  - Juin, septembre + vacances scolaires : 300€/semaine
  - Basse saison : 250€
- Tarifs au mois à négocier

## Grégory et Claudia Duval

402 rue du Ruisseau  
«Les fêtes des Anges»  
40000 Mont de Marsan  
**06 24 67 79 35**  
[cg.duval@neuf.fr](mailto:cg.duval@neuf.fr)

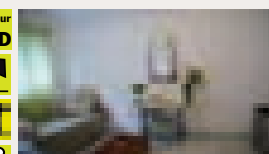

Peut accueillir jusqu'à 4 personnes

Au centre de Mont de Marsan, à 8mn à pied de la gare et des arènes, dans un quartier calme à 5mn en voiture de la base de loisirs du Marsan, appartement avec petit jardin arboré.

1 chambre avec 4 couchages.

Le (+) : panier de bienvenue composé de produits locaux à l'arrivée

### TARIFS

- 450€ / mois
- 280€/ semaine
- Week-end : 120€

## Laurent, Rose-Marie Marie-Thérèse Castaing

70 place de l'Église  
40500 Fargues

**05 58 03 50 77**  
**06 60 52 86 27**  
**01 46 21 51 93**

A Fargues (6 kms de Grenade/Adour, 10 kms d'Eugénie-les-Bains et 12 kms de St-Sever) studio meublé (70 m<sup>2</sup>), de 2 à 4 couchages, WC séparés, chauffage central gaz.

Le (+) : kitchenette équipée

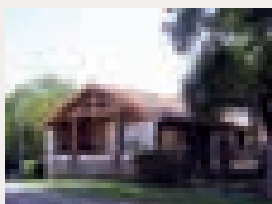

Peut accueillir 4 personnes

### TARIFS

De juillet à septembre : 260€/ semaine charges comprises.

## Robert Daspe

40190 Perquie

**05 33 46 11 85**  
**06 67 13 03 71**

Maison de campagne datant de 1811, très calme, dans un petit village

à 20 kms de Mont de Marsan, 15 kms de Barbotan-les-Thermes et 100 kms de la mer et de la montagne.

- 1 chambre avec lit en 140 + 1 lit pliant en 90 + canapé lit.
- 1 chambre avec lit en 140 + 1 lit en 120 + 1 lit en 90.

Le (+) : très joli petit étang

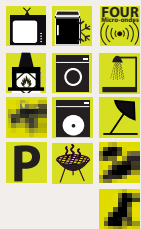

Peut accueillir jusqu'à 8 pers.

### TARIFS

- Juillet et août : 250€/semaine
- Septembre à juin : 200€/semaine
- 3- 4 jours pour fêtes, mariages : 130€

## Pascal Lefèvre

Gîte de la Grange aux vignes  
6 rue Claudie de Gressot  
40000 Mont de Marsan

**05 58 06 95 31/06 74 91 23 22**

[www.gitemarsan.neuf.fr](http://www.gitemarsan.neuf.fr)  
[gitemarsan@neuf.fr](mailto:gitemarsan@neuf.fr)

Nos trois duplex meublés sont situés à Mont de Marsan, quartier Saint Jean d'août, à 10 min du marché, du centre ville et de la base aérienne.

Le (+) : PC avec connexion internet dans chaque duplex.

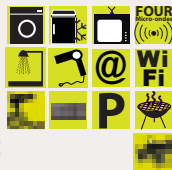

Peut accueillir 4 personnes

### TARIFS

- Du 1er juillet au 31 août : 280€/ semaine.
- Du 1er septembre au 30 juin : 450€/mois, chauffage EDF eau inclus

## Pierre Bidondo

21 boulevard du Belvédère  
40280 Saint-Pierre-du-Mont  
**05 58 06 31 11**

Villa située au coeur d'un petit village landais (Arengeosse), à 30 kms de Mont de Marsan.

- 2 ch.avec lits en 140.
- 1 ch. avec lit en 90.

Le (+) : la tranquillité avec tous les services : épicerie boulangerie, boucherie, presse, poste essence, restaurant et médecin.

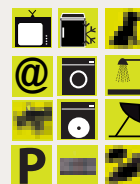

Peut accueillir jusqu'à 6 personnes

### TARIFS

- Juin et septembre : 230€/semaine
- Juillet : 300€/semaine
- Août : 330€/semaine
- Vacances scolaires d'hiver : 250€/semaine
- Hors saison : 200€ / semaine

## Maïté Guise

4 allée Napoléon III  
40210 Solférino  
**05 58 89 83 88**  
[cguise@noos.fr](mailto:cguise@noos.fr)

Maison mitoyenne T5 (100m<sup>2</sup>) rénovée. Jardin clos et arboré. 40 kms de l'océan. Piscine hors sol (10x5). Chauffage électrique et bois. Cuisine avec coin repas donnant sur terrasse, grand séjour salon avec accès sur terrasse. Salle d'eau et WC.

A l'étage, 3 chambres (2 lits en 140, 2 lits en 90).

Le (+) : située dans le Parc Naturel Régional des Landes de Gascogne.

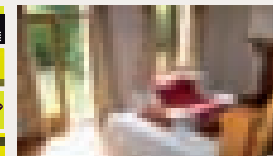
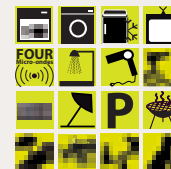

Peut accueillir 6 personnes

### TARIFS

- Juillet & août 700€/semaine
- Mai, juin, septembre & vacances d'avril 450€/semaine
- Basse saison 250€/semaine + électricité

## Serge et Brigitte Méoule

168 rue du Château d'Eau  
40000 Mont de Marsan  
**06 87 08 80 82**

Petite résidence dans un endroit très calme avec parking. Elle est située à 2 pas du centre ville et proche des arènes. Chaque studio est meublé avec tout le confort:

- Salle d'eau avec douche.
- Clic-clac BZ.
- Kitchenette (feux électriques + micro-ondes).

Le (+) : garage pour vélos.

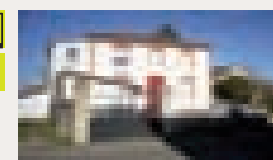

### TARIFS

- Juillet et août : 200€/semaine.
- Possibilité de louer hors saison, hors vacances (voir directement avec le propriétaire).

## Edith Castaingts

15 rue Alfred de Vigny  
40280 Saint Pierre du Mont  
castaingts.edith@wanadoo.fr

Petit appartement de plain-pied,  
calme et ensoleillé, donnant sur  
Proche des arènes de Mont de  
Marsan.

Le (+) : terrasse indépendante  
(meubles de jardin).



Peut accueillir 2 personnes

### TARIFS

- Juillet et août : 190€/semaine.
- arif spécial 1 mois.
- Possibilité de louer à d'autres périodes de l'année.

## Clément Jeannou

11 avenue des Jonquilles  
40000 Mont de Marsan  
05 58 75 39 84



Peut accueillir 4 personnes

### TARIFS

- Du 28 juin au 28 août  
250€/semaine tout compris.
- Tarif spécial 1 mois.
- Le reste de l'année : 400€/mois charges  
comprises.

Appartement de type F2,  
au 1<sup>er</sup> étage d'une maison individuelle :  
une très grande chambre avec 2 lits en 90  
(possibilité d'ajouter un autre lit),  
Un petit salon avec banquette BZ,  
Une salle d'eau privative avec douche et WC.  
Le (+) : cuisine séparée et équipée,

## Jean-Louis Lasserre

«Gauzé» - 40190 Hontanx  
05 58 03 23 02  
06 03 02 51 26  
jls.lasserre@orange.fr

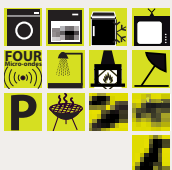

Peut accueillir 6 personnes

### TARIFS

- Juillet et août :  
320€/semaine.
- Juin, septembre et octobre 239€/semaine
- Hors saison : 200€/semaine.

Dans le Bas-Armagnac, maison de campagne, à 20 km de  
Mont de Marsan, 15 kms d'Aire-sur-l'Adour, 30 kms de  
Barbotan-les-Thermes et à 100 kms de l'océan.  
3 chambres 1 avec lit en 140, 1 avec 2 lits en 90, 1 avec 1  
lit en 160 (2 matelas de 80).  
Cheminée dans le séjour. Proximité de tous commerces.  
Le (+) : très belle vue sur les vignes et les Pyrénées.

## Ghislaine et Jean-Claude Drille

3 rue Léon des Landes  
40000 Mont de Marsan  
05 58 75 29 87  
et 06 35 91 28 46

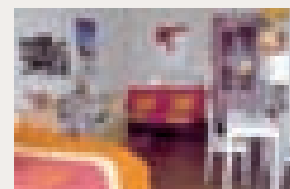
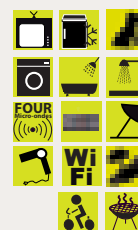

### Appartement de 60 m<sup>2</sup> (colocation possible) au 1er étage.

Salle de bain avec baignoire WC, 2 ch. : 1  
avec lit en 140 et l'autre avec 1 lit en 140 et  
1 en 90. Séjour coin cuisine. Très calme.  
TARIFS  
• Juillet et août : de 150 à 300€/semaine -  
• Le reste de l'année : 450€/mois sans les  
charges.

### Studio de 25 m<sup>2</sup> au 1er étage.

Salle de bain avec douche - WC. Très calme,  
vue sur le jardin.  
TARIFS  
• Juillet et août : de 180 à 250€/semaine.  
• Le reste de l'année : 320€/mois sans les  
charges.

### 2 ch. chez l'habitant au 1er étage.

Très calme, vue sur jardin.  
Possibilité de faire la cuisine. Cabinet de  
toilettes individuel.

### TARIFS

- Juillet et août : 120€/semaine.  
(sauf Festival Flamenco et Fêtes de la Madeleine).  
De septembre à juin : 230€/mois.

## Le Château d'Aon

40190 Hontanx  
05 58 03 83 22  
Fax : 05 58 03 80 13  
www.chateau-aon.com  
chateau.aon@orange.fr

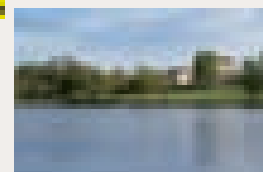
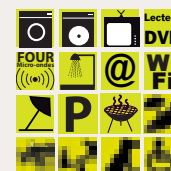

Au coeur du Bas-Armagnac, dans le village de  
Hontanx, le Château d'Aon est une ancienne  
maison forte aménagée en centre d'hébergement  
et de restauration.

9 chambres de 1 à 4 lits avec salle de bain et WC.  
2 dortoirs de 6 places avec sanitaires collectifs.  
Salle de restaurant et grande salle de réception  
dans la Chapelle St-Blaise.

Une équipe dynamique vous accueillera dans  
un cadre magnifique pour l'organisation de vos  
événements : mariages, banquets, séminaires,  
réunions de famille.

Le (+) : grand étang sur site verdoyant et  
ombragé.

### TARIFS

- Ch. 42€/2personnes
- Petit déjeuner : 6€.
- Repas : 12€
- Pique-nique : 8€

## Xavier Desmason

5 allée de la Source  
40000 Mont de Marsan  
**06 89 77 27 54**  
**05 58 46 41 75**  
desm.xav@wanadoo.fr

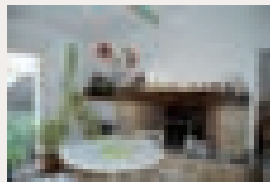
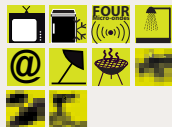

Peut accueillir de 2 à 4 personnes

### TARIFS

- 50€/nuitée
- ou 300€/semaine
- avec le petit déjeuner.
- Tarif longue durée sur demande.

Beaucoup de charme pour ce studio meublé en rez-de-chaussée donnant sur un jardin avec piscine. Très calme et à 2 pas du centre ville et du marché St-Roch.

Possibilité de table d'hôtes sur demande

Le (+) : linge de lit et de toilette fournis.

## Daniel Laffargue

40190 Saint-Cricq-Villeneuve  
**05 58 45 23 37**

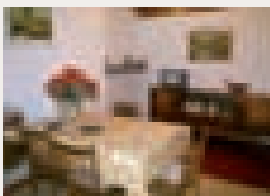
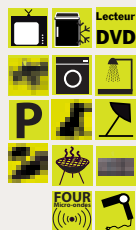

Peut accueillir de 3 à 4 pers.

### TARIFS

- Juillet et août : 160€ / semaine
- Juin et septembre : 130€ / semaine
- Hors saison : 95€ / semaine sans les charges

Appartement de plain-pied situé à 17 kms de Mont de Marsan et 2 kms de Villeneuve avec tous les commerces à proximité, comprenant une chambre, une grande salle avec coin cuisine et coin repas, cabinet de toilette et W.C.

2 chambres avec lits en 140.

Canapé convertible dans le couloir.

Le (+) : lit bébé si besoin.

## Jacques Mercé

4 rue de la Ferme du Tuco  
Mont de Marsan  
**06 11 20 16 94**  
**et 05 33 47 20 21**  
jmerce@hotmail.fr

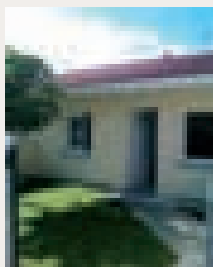

Peut accueillir  
de 2 à 4 personnes

Maison neuve de 40 m<sup>2</sup> meublée, située près des arènes, de la gare et à deux pas du centre ville. Quartier très calme.

1 chambre avec lit en 140.

Séjour avec banquette lit.

Le (+) : jardin privatif

### TARIFS

- Juillet et août : 290€ / semaine
- Possibilité de location de linge (lit et toilette)

## Christine Albasini

«Clos de Beaussiet»  
470 route de Beaussiet  
40090 Mazerolles  
**05 58 75 70 93**

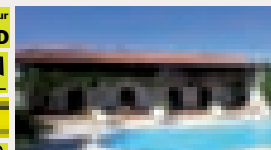
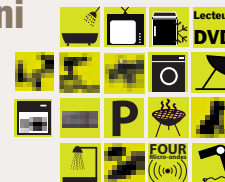

Peut accueillir 12 personnes

Dépendance du XVIII<sup>ème</sup> sur parc de 2ha2. Piscine.

Environnement calme et luxueux à 3 kms de Mont de Marsan et à 8 kms du golf 18 trous.

3 chambres doubles, 1 mezzanine 6 lits, cuisine équipée, 1 salle de bain, 1 salle d'eau, 2 WC.

Le (+) : étang pour pêche et promenade.

Possibilité de location de vélos, sacs de golf et linge de maison. Panier repas sur demande.

### Gîte :

- juillet-août : 1 200€/semaine.
  - De sept. à juin : 1 050€/semaine.
  - Flamenco/Madeleine : 1 500€/semaine
- ### Chambres d'hôtes
- juillet-août : 95€/nuitée avec petit déjeuner.
  - De sept. à juin : 65€/nuitée avec petit déjeuner.
  - Flamenco/Madeleine : 110€/nuitée avec petit déjeuner.

## Michel Lamazou

2 avenue du Bois Dormant  
40800 St Pierre du Mont  
**05 58 52 04 33**

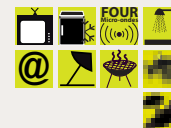

Peut accueillir 9 personnes

Il s'agit d'une maison individuelle de 5 chambres avec jardin de 1000m<sup>2</sup> clôturé, dans un quartier calme et résidentiel, situé près des arènes, de la gare, proche de toutes commodités.

**RDC** : salon-séjour 40m<sup>2</sup> avec clic-clac. Table salle à manger. Cuisine équipée, salle de bains avec WC séparé, chauffage central. 2 chambres avec lits en 140, 1 avec lit en 90

**Étage** : 1 chambre avec lit en 140 + lavabo.

1 chambre avec 2 lits en 90 et 1 petite pièce avec 1 lavabo

Le (+) : base de loisirs à 1km avec baignade surveillée, parcours sportif, sentier pédestre, accrobranches. À 1h de Bayonne et 30mn de Dax.

### TARIFS

- Juillet & août : 650€/sem.
  - Juin & sept. : 500€/sem.
- D'octobre à mai, possibilité location au mois, à la semaine avec tarif préférentiel, week-ends...