

"De la réalité au rêve"



"Femme assise" (carton)

Lors de la prochaine conférence du pôle culture sur l'art contemporain et l'Aquitaine, le public retrouvera une artiste qui n'est pas une nouvelle venue à Mont de Marsan : Lisbeth Delisle. Celle-ci a en effet obtenu en 1972 le prix Despiau (cf encadré ci-après).

Auparavant, elle a reçu le 2e Prix de Rome de Sculpture et le prix André Susse. Les récompenses accumulées depuis illustrent elles aussi la filiation pérenne du métier, celle d'un héritage transmis par ces maîtres : prix Paul-Louis Weiller, Bourdelle et Féraud.

Pour Lydia Harambourg, "l'œuvre de Lisbeth Delisle, à la frontière entre figuration et abstraction, s'attache à suggérer le dynamisme de la vie, expression d'une subjectivité chargée d'émotion".

Devenue un sculpteur reconnu, Lisbeth Delisle est revenue dans la préfecture des Landes en 1994 lors de "Mont de Marsan sculptures, 500 sculptures dans les rues".

Son travail est aujourd'hui présent dans de nombreuses collections publiques : Fonds National d'Art Contemporain, musée d'Orsay, musée de Cambrai... et bien sûr musée Despiau-Wlérick.

Conférence Lisbeth Delisle, sculpteur
"De la réalité aux rêves"
(modelage du plâtre, de la cire et du carton)

Avec Anne Demeurisse
dans le cadre du catalogue raisonné de l'artiste

Vendredi 5 novembre 2010 / Minoterie (salle Viseux) / 18h30 / entrée libre
Rens. : 05 58 75 76 91

"Samson" (bronze à cire perdue)

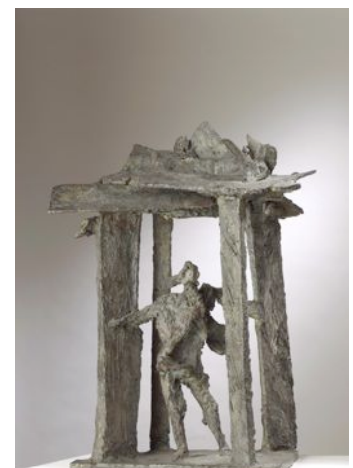

Un prix de sculpture montois

De 1965 à 1975, la ville de Mont de Marsan a organisé un concours destiné aux jeunes sculpteurs figuratifs. Le premier prix dit "prix Despiau" permettait à l'artiste lauréat d'intégrer avec son oeuvre la collection du nouveau musée Despiau-Wlérick.

"De la réalité aux rêves"

**Conférence présentée par le sculpteur
Lisbeth Delisle - Prix Despiau 1972**



La jeune fille (1972)
Bronze Susse

Collection Musée
Despiau-Wlérick
© service communication

**et par Anne Demeurisse
dans le cadre du catalogue raisonné de l'artiste**

**Vendredi 5 novembre 2010
18h30 - Salle Claude Viseux - La Minoterie**



Renseignements : 05 58 75 76 91

Affiche de la conférence